

**FICHA DE INVENTARIO Y VALORACIÓN DE BIENES CULTURALES INMUEBLES**

<b>USO EXCLUSIVO DEL MINISTERIO DE CULTURA</b>		<b>INMUEBLE No</b>	<b>MZ</b>	<b>032</b>
<b>Código Nacional</b>		<b>Hoja 1</b>	<b>PR</b>	<b>003</b>

<b>1. DENOMINACIÓN</b>			
1.1. Nombre del Bien	KR 4 11 56	1.2. Otros nombres	N.A.
1.3. Pertenece a valoración colectiva	No	1.4. Nombre	N.A.
<b>2. CLASIFICACIÓN TIPOLOGICA</b>			
2.1. Grupo Patrimonial	Material	2.2. Subgrupo Patrimonial	Inmueble
2.3. Grupo	Arquitectónico	2.4. Subgrupo	Arquitectura habitacional
2.5. Categoría	Vivienda urbana	2.6. Subcategoría	Vivienda unifamiliar
<b>3. LOCALIZACIÓN</b>			
3.1. Departamento	Bogotá	3.2. Municipio	Bogotá D.C.
3.3. Nomenclatura	KR 4 11 56	3.4. Nomenclatura antigua	N.A.
3.5. Barrio	La Catedral	3.6. Código Barrio	003110
3.7. Dentro de sector urbano histórico	Si	3.8. Nombre sector urbano	Sector Urbano Antiguo
3.9. No. de manzana	032	3.10. No. de predio	003
3.11. CHIP	AAA0032PALW	3.12. Localidad	Candelaria
3.13. Dentro de perímetro urbano	Si	3.14. UPZ	94
3.15. Nombre UPZ	Candelaria		
<b>4. CARACTERÍSTICAS FÍSICAS DEL INMUEBLE</b>			
4.1. Características del predio		Área del predio (m2)	1106,1
Frente (ml)	16,2	Área ocupada (m2)	938,5
Fondo (ml)	67,0	Área libre (m2)	167,5
4.2. Características edificación			
	1	2	3
Número de pisos		X	
Uso por piso	Dotacional	Dotacional	N.A.
			N.A.
<b>5. INFORMACIÓN CATASTRAL</b>			
5.1. Cédula catastral	11 3 4	5.2. Matrícula inmobiliaria	050C01565935
5.3. Clase de predio	No PH	5.4. Destino económico	Dotacional privado
5.5. Tipo de propiedad	Particular	5.6. Avaluo Catastral	2049791000
5.7. Valor referencia terreno m2	\$ 930.000		
<b>6. NORMATIVIDAD VIGENTE</b>			
6.1. POT-PBOT-EOT	POT	6.2. Enlace documento	<a href="http://www.alcaldiabogota.gov.co/sisjur/normas/Norma1.jsp?i=3769">http://www.alcaldiabogota.gov.co/sisjur/normas/Norma1.jsp?i=3769</a>
6.3. Reglamentación	Decretos 469 de 2003 y 492 de 2007		
6.4. Declaratoria BIC (sí/no)	Si	6.5. Ambito declaratoria	Distrital
6.6. Acto admin que declara	Decreto 678 de 1994	6.7. Nivel de Intervención	<b>N2-T1-G1</b>
6.8. Aplicable a	N.A.		
<b>7. OBSERVACIONES</b>			
N.A.			



**9. FOTOGRAFÍA DEL INMUEBLE**



Fuente: Equipo Fotografía PEMP Patrimonio Inmueble

**10. FOTOGRAFÍA DEL CONTEXTO**      **11. FOTOGRAFÍA ANTIGUA**



Fuente: Equipo Fotografía PEMP Patrimonio Inmueble

Fuente: Recorridos fotográficos por el centro de Bogotá, Noviembre 1981 - Febrero 1982, Colcultura

	Diligenció:	PEMP Patrimonio Inmueble	Código de identificación	Hoja 1
	Fecha:	2016-2017		
	Revisó:	PEMP Patrimonio Inmueble	003110032003	de 5
	Fecha:	2018		

**FICHA DE INVENTARIO Y VALORACIÓN DE BIENES CULTURALES INMUEBLES**

<b>USO EXCLUSIVO DEL MINISTERIO DE CULTURA</b>		INMUEBLE No	MZ	032
Código Nacional		Hoja 2	PR	003

12. ORIGEN						
12.1. Fecha	No documentado	12.2. Siglo	No documentado			
12.3. Momento histórico	No documentado	12.4. Periodo histórico	Colonial			
12.5. Diseñador (es)	No documentado	12.6. Constructor (es)	No documentado			
12.7. Fundador (es)	No documentado	12.8. Filiación	Republicano			
12.9. Influencia	No documentado	12.10. Uso original	Residencial			
13. OCUPACIÓN ACTUAL						
	Propiedad	Admin	Arriendo	Comodato	Tenencia	Posesión
Ocupación actual						
Observaciones	Ocupación no documentada					
	PROPIETARIO			OCUPANTE		
13.1. Nombre/ Razón social	Comunidad de padres agustinos			No documentado		
13.2. Tipo de documento	NIT			No documentado		
13.3. Número documento	8600063342			No documentado		
13.4. Dirección	No documentado			No documentado		
13.5. Departamento	No documentado			No documentado		
13.6. Municipio	No documentado			No documentado		
13.7. Teléfono	No documentado			No documentado		
13.8. Correo electrónico	No documentado			No documentado		

**16. FOTOGRAFÍAS INTERIORES**

Fuente: Equipo Levantamientos PEMP Patrimonio Inmueble

**14. DESCRIPCIÓN**  
 Inmueble de 3 pisos, paramentado en un predio medianero con forma rectangular, cuyas dimensiones son: frente de 16.19 m y fondo de 67.00 m, logrando una proporción de 1 a 4.1 veces aproximadamente, con frente sobre la Carrera 4. La ocupación del predio se

**17. RESEÑA HISTÓRICA**  
 Inmueble construido en el periodo Colonial. Destinado para vivienda, en la actualidad tiene uso dotacional privado. Es propiedad de la Comunidad de Padres Agustinos. No se conocen datos de autor, diseñador o constructor. Se evidencian algunas modificación

**15. OBSERVACIONES**  
 Los períodos corresponden a la clasificación propuesta por el Manual de inventario Inmueble expedido por el Ministerio de cultura. Las épocas y siglos identificados en las fichas son aproximados, clasificados de acuerdo con sus características del lenguaje

	Diligenció:	PEMP Patrimonio Inmueble	Código de identificación	Hoja 2
	Fecha:	2018		
	Revisó:	PEMP Patrimonio Inmueble	003110032003	de 5
	Fecha:	2018		

**18. PLANIMETRÍA (PLANTA ARQUITECTÓNICA)**

Planta primer piso

**FUENTE:**

Equipo Levantamientos PEMP Patrimonio Inmueble



Diligenció:	PEMP Patrimonio Inmueble
Fecha:	2016-2017
Revisó:	PEMP Patrimonio Inmueble
Fecha:	2018

Código de identificación

Hoja 3

003110032003

de 5

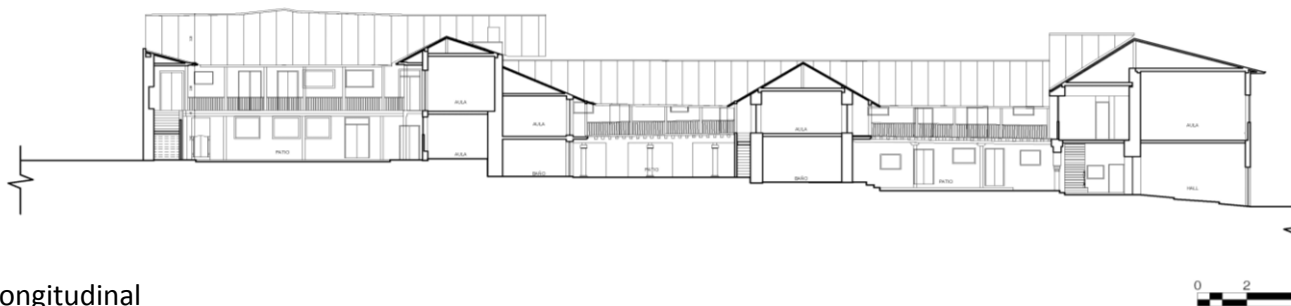
**19. PLANIMETRÍA (FACHADA, CORTE)**

Corte longitudinal

Fuente: Equipo Levantamientos PEMP Patrimonio Inmueble



Fachada Occidente

Fuente: Equipo Fotografía PEMP Patrimonio Inmueble

**20. VALORACIÓN**

**Valor histórico:** El inmueble construido en el periodo Colonial con filiación al periodo Republicano, debido a ello, su composición actual es producto de una hibridación de ambos periodos. Es de fácil lectura en su tipología original y lenguaje arquitectón

**Valor estético:** De acuerdo con lo descrito y su valoración histórica, el inmueble puede leerse de forma integral a pesar de la falta de información fotográfica y arquitectónica actualizada. A nivel de perfil urbano, hace parte de un conjunto de edificación

**Valor simbólico:** No se conocen datos o valoraciones previas que soporten su valor simbólico.

**21. SIGNIFICACIÓN CULTURAL**

Barrio que emergió desde el periodo colonial, en él se congregaron los edificios gubernamentales y religiosos más importantes de la ciudad. Además de todos los almacenes y de las muchas viviendas de la aristocracia, de los cuales se conservan varios testi

 PEMP Instituto Distrital de Patrimonio Cultural	Diligenció:	PEMP Patrimonio Inmueble	Código de identificación	Hoja 4
	Fecha:	2016-2017		
	Revisó:	PEMP Patrimonio Inmueble	003110032003	de 5
	Fecha:	2018		

22. NIVEL DE INTERVENCIÓN

18.1 NORTE



CALLE 12

18.2 ORIENTE



CARRERA 3

18.3 SUR



CALLE 11

18.4 OCCIDENTE



CARRERA 4

23. OBSERVACIONES:

N.A.

	Diligenció:	PEMP Patrimonio Inmueble	Código de identificación	Hoja 5
	Fecha:	2016-2017		
	Revisó:	PEMP Patrimonio Inmueble	003110032003	de 5
	Fecha:	2017		